



あけいほ



2018. 6 vol. 296
JA南すおう

おかげさまで5周年！

「ふれあいどころ437」 ～誕生祭～

オープン5周年を迎えた「ふれあいどころ437」では、4月16日～21日を「感謝ウィーク」とし、購入者へ地元産のアスパラガスや卵などをプレゼントしました。22日には「誕生祭」を開催し、新鮮な「やないいちご」や野菜を販売。この他、地元で生産した食べられる花エディブルフラワーや、農家レストラン山里ひづみの特製かぼちゃドーナツが出品されました。

J Aコーナーでは餅つき大会を開催し、つきたてのお餅を入れたぜんざいやポン菓子の無料配布で賑わいました。

体験交流棟では、オリジナル傘作りや古布パッチワークが開催され、大人から子どもまで楽しめるイベントとなりました。



ちんぐう・どべたスクール

食農体験教室



第12期



「ちんぐう・どべたスクール」を

開校



5月12日(土)、今年度のスクールを遊気百菜館会議室にて開校しました。

当JA管内で栽培されている野菜について勉強した後、カラーピーマンの苗をプランターに定植しました。その後、齊藤牧場へ移動して牛や牛舎を見学し、牛に関するクイズでは元気よく回答していました。

年間6回のスクールを予定し、18名の子供達が、農業体験を通じて食の大切さを学びます。



その手には乗りません！

振り込め詐欺

から身を守る「心得」

年々巧妙化する振り込め詐欺。その手口をおさらいし、被害から身を守る対策を知っておきましょう。

振り込め詐欺とは

振り込め詐欺とは、特殊詐欺の一つです。面識のない不特定の相手に対して、電話その他の通信手段を用い、預貯金口座への振り込みその他の方法により、現金などをだまし取るのです。オレオレ詐欺、架空請求詐欺、融資保証金詐欺、還付金等詐欺などに分類されますが、時代に合わせて次々と新しい手口が生まれ、犯行に歯止めがかからない状態です。

「自分は大丈夫！」と思いがち

2017年3月内閣府発表の「特殊詐欺に関する世論調査」によれば「自分は被害に遭わないと思う」（どちらかといえば含む）が約8割を占めました。高齢になるほど被害に遭わないという意識が高く、被害防止対策を行わない傾向が見られます。被害を防止するため、家族も協力し



イラスト：MDR

振り込め詐欺の主な手口

高齢者を守る対策を立てることが大切です。特に一人暮らしや夫婦二人暮らしの高齢者の子や孫世代に当たる方は、自分から親や祖父母と頻繁に連絡を取るなどして、予防に努めましょう。あらためて振り込め詐欺の主な手口をおさらいしつつ、詐欺の被害に遭わないための心得を解説します。詐欺によくあるキーワードも紹介します。このキーワードが出てきたら要注意。すぐに警察に相談しましょう。

オレオレ詐欺

1 親族になります

息子など親族になりすまし「会社の金を使い込んだ」「浮気をして相手を妊娠させた」「交通事故の示談金を払わなければならない」「借金の返済に追われている」「株に手を出して失敗した」などと心配させ、今すぐお金が必要だという話を切り出します。家族を心配する気持ちに付け込んだ悪質な手口です。

2 捜査関係者になります

被害者に電話をかけ「●●警察署刑事課（または生活安全課など）の▲▲という者です」「銀行協会の者です。詐欺事件の関係で警察と協力していただきます」などと、警察官などになりすまし「あなたの口座が詐欺事件に使われている」「あなたの息子が交通事故を起こした（痴漢をした）」「お金が下ろせなくなる」などと驚かせて、不安な気持ちになるように仕向け、すぐにお金を下ろさせたり、振り込ませるようにまくし立てます。キャッシュカードをだまし取り、預貯金を引き出すケースもあります。

3 直接現金を取りにくる

現金の振り込みを要求せず、「同僚（上司）が取りに行く」「バイク便業者を向かわせる」などと言って、自宅まで現金を直接取りにくる手口があります。

心得1

「携帯電話の番号が変わった」と電話がかかってきたら、振り込め詐欺の可能性があることを考えながら、慎重に会話することが大切。必ず元の番号に電話をしてみてください。

心得2

普段から家族と連絡を取り合い、特殊詐欺の対策について話し合ったり、合言葉を決めたりしておく、電話がかかってきたときに落ち着いて受け応えができます。

心得3

警察や銀行協会などの官公庁や団体から電話があった場合、言われた電話番号を信じることなく、電話帳や電話番号案内(104)などで調べる習慣を付けましょう。

心得4

警察官・銀行協会職員だけでなく、他人には絶対にキャッシュカードなどの暗証番号を教えるはけません。また警察官らが暗証番号を聞くことはありません。

特殊詐欺被害の未然防止に向けた 取組みについて

当組合では、警察庁等からの特殊詐欺被害の未然防止に向けた取組み要請も踏まえ、一部のお客さまを対象に、下記のとおりATMでのお取引を制限させていただくことといたしましたのでお知らせいたします。

全国的に特殊詐欺（振り込め詐欺、還付金詐欺など）が多発する中、昨今は犯罪グループが、ATM操作に不慣れな高齢の方をATMに誘導して多額の貯金を振り込ませるなど、手口も巧妙化し、被害がますます拡大していくことが懸念されています。

今回の取組みは、このような詐欺被害を未然に防止し、お客さまの大切な貯金をお守りするための対策ですので、何卒ご理解を賜りますようお願い申し上げます。

1. 対象となるお客さま

過去3年以上、JA貯金口座でのお取引がない満70歳以上の個人のお客さま

2. 利用制限について

上記1. に該当するお客さまは、JAバンクキャッシュカードを利用した1日あたりの「出金+振替（振込含む）合計金額」を10万円に制限させていただきました。

3. 利用制限の開始日

平成30年4月27日（金）

4. その他

対象となったお客さまで、利用制限を希望されないお客さまはお取引のある支所窓口までお申し出ください。



長い間、お取引のない 貯金(預金)はありますか？

平成30年1月より休眠預金等活用法が施行されました

平成21年1月1日以降のお取引から10年以上、その後のお取引のない預金等は休眠預金等として民間公益活動に活用されることとなります。休眠預金等となった後も、引き続きお引き出しは可能です。

休眠預金等の有無、引き出し手続きなどの詳細はお近くの窓口までお気軽にお問い合わせ・ご相談下さい。

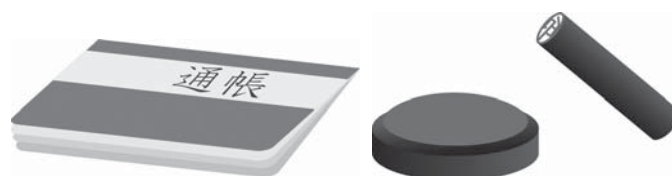

収穫目前の麦!

管内では、農業生産法人を中心に現在83haのパン専用品種「せときらら」を栽培しています。

近年、国産小麦の需要が高まり作付面積も年々増加し、現存の乾燥調製施設では賄いきれないこと

から、昨年度広域ライスセンターの大幅な改修を行い、米・麦汎用型の乾燥機14基全てを入れ替えました。今年6月から「広域米麦センター」として稼働します。今年度は、200トンの乾燥調製を予定しています。

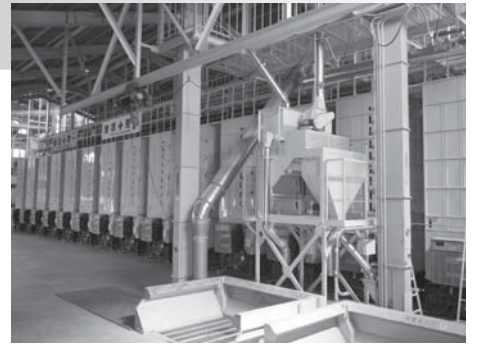

平成30年産タマネギ出荷目合わせ会を開催!!



5月7日(月)、JA南すおうたまねぎ集出荷施設にて平成30年産タマネギの出荷目合わせ会が開催され、農業生産法人、関係機関合わせて約28人が参加しました。

今年は定植時期の天候不順や冬季の冷え込みによる生育不良が心配されていましたが、3月以降の天候の回復により順調に生育しました。

目合わせ会では実際の出荷規格となるタマネギを見ながら規格の確認を行いました。

現在、管内ではタマネギの産地化を図り8つの農業生産法人で約6haの栽培が行われており、今年度は約150トンの出荷を予定しています。



JAの直売所 「遊気百菜館」

出荷者紹介 シリーズ③

てるひろ
上関町戸津 田中 日光大地さん

私はそれまでは土木作業員として各地の建築現場で働く日々でしたが、昔から地元で農業をやりたいと思っており約4年前、地元上関町戸津で農業を始めました。

私は「少量多品目栽培」をモットーに取り組んでいます。農地が少なく限られた面積で色々な種類の野菜を作る事を心がけています。

しかし、それでも場所が足りないと思う時もあり、土木作業で学んだ技術を活かし山の開墾も少しずつ行っています。

「遊気百菜館」への出荷は販路拡大を目的に出荷を開始しました。

販路が拡大した事で、生産量も増やす事が出来ました。生産量が増えたことで圃場のやりくり等大変ですが、自分の作った野菜が売れるととても嬉しく自分のがんばりが評価された気がします。

今後も、少しずつ生産量や種類を増やし、お客さんに満足してもらえるおいしい野菜を作っていきますので皆さんどうぞよろしくお願い致します。





あなたもチャレンジ！ 家庭菜園

もぎたての味を楽しむトウモロコシ

板木技術士事務所 ● 板木 利隆

もぎたての新鮮な味は格別で、夏の家庭菜園の立役者、スタミナ源としても魅力です。糖分の多いスイートコーンの品種改良は急速に進み、平成の初めごろに比べるとビタミンB群やCが約1.5倍に増えている物もあり、栄養価の充実した健康食材になっています。

イネ科の作物なので、野菜畑の連作障害を避けるための輪作に組み入れるにも好適です。

高温好み（適温は22〜30度）なので、十分暖かくなつてから種まきします。関東南部以西の平たん地では5月上旬以降が良いでしょう。図のように黒色ポリフィルムでマルチをし、株間30cmぐらいに、1カ所3粒まきし、育つにつれて間引き、草丈17〜20cmになったら頃間引いて1本立ちにします。

粒がぎっしり付いた良品を得るには、雌穂に雄穂の花粉が十分に付くことが大切です。そのためには株数がある程度多く、1列植えよりも複数植えにしましょう。少ない株数で花粉不足が懸念さ

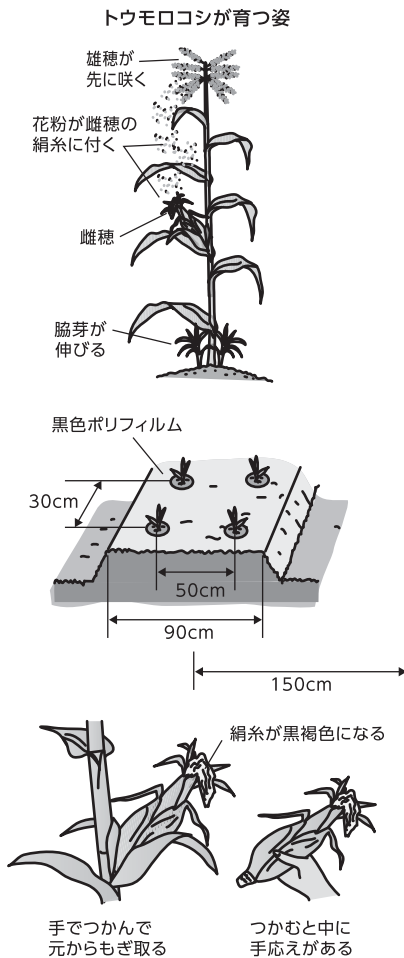

れるときには、開花した雄穂の下辺りを手のひらで軽くたたいて花粉を散らし、下方の雌穂に付きやすくしてやりましょう。葉の働き（光合成）を良くするために、下の方から出た脇芽は取り除かないで葉数を多くします。また雌穂は上の方の一番大きい1穂だけ残し、他の小さい雌穂は取り除きます。追肥は草丈40〜50cmの頃と、先端の雄穂が出始めた頃の2回化成肥料を与えます。施肥量の目安は、1株当たり大きじ1杯としますが、前作の残渣（さ）が多く、葉の緑が濃く旺盛に育つていたら適宜量を減らしてください。2回目の追肥の後、株元が小高くなるほど土寄せし、株元の不定根を多く伸ばし風で

倒れるのを防ぎます。収穫は絹糸の先が黒褐色に変色した（受粉後22〜26日）ころです。先の方まで十分膨らんでいることを確かめてからもぎ取ります。近くに異品種があると、その受粉によって雌穂の粒に花粉親の形質が現れます。これをキセニアといいます。例えばあまり甘くないスイートコーンの近くで栽培すると、味や品質が著しく低下してしまいます。交雑率は花粉親株と種子親株の距離が離れるほど低くなり、距離0・3mの平均交雑率は23%、10〜50mでは0・1〜0・3%と極めて低くなるという調査データがあります。参考にしてください。

第25回通常総代会開催

日時 平成30年6月30日(土) 9時30分～

場所 アクティブやない



～クールビズにご理解を～

本年も「クールビズ」を実施しています。

5月7日より10月末まで、職員は軽装（ノーネクタイ・ノー上着）で対応させて頂いています。ご理解の程、よろしくお願ひ致します。

クール ビズ COOL BIZ

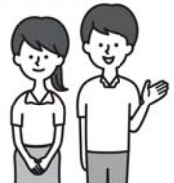



JAグループ山口の特産品

10,000円相当

下記4コースから選べます!!定期貯金10万円につき1口の抽選権を付与します。

抽選で
県内合計
1,000
名様
プレゼント

- Aコース 山口県産米
- Bコース 鹿野高原和牛
- Cコース 加工品セット
- Dコース カタログギフト

キャンペーン特別金利(組合員の方)

年**0.20%**
(税引後0.159%)

キャンペーン金利(組合員以外の方)

年**0.10%**
(税引後0.079%)

商品概要

- 対象者: 個人の方
- 商品: 定期貯金(スーパー定期、大口定期)
- 預入金額: 10万円以上(新規および10万円以上の増額継続)
- 預入期間: 1年(自動継続)
- 自動継続時の取扱: 自動継続後の適用金利は継続時の店頭表示利率にて継続いたします。
- 特典: 抽選で1,000名様にJAグループ山口の特産品10,000円相当をプレゼント!
さらに、ご契約された方に、ちよリスフードコンテナセット・ちよリス保冷トートバック・ちよリス食器用洗剤Magicaのいずれか1点プレゼント。
- 抽選権: 10万円につき、1口の抽選権を付与します。
- 抽選方法: 所定の方法により、厳正なる抽選を行います。
- 当選発表: 平成30年9月頃 JAより当選者へご連絡させていただきます。
- 中途解約: 原則として中途解約することは出来ません。やむを得ず解約される場合は、所定の解約利率が適用されます。また抽選権・当選についても、無効となる場合がございますのでお楽しみください。
- その他: お利息には、国税15.315%、地方税5%の税金がかかります。
ATMでのお預け入れはキャンペーンの対象とはなりませんのでご注意ください。

さらに!
ご契約いただいた方全員

※写真はイメージです。

いずれかプレゼント
グッズは先着順です。
数に限りがございますので、お早めに!

年金のお受取りはJAで

新規指定でカタログギフトプレゼント!

年金の受取口座を当JAに新たにご指定いただいた方全員に、カタログギフトをプレゼントいたします!

期間: 平成30年4月2日~平成31年3月29日

※カタログギフトの内容は変更になる場合がございます。

他にもさまざまな特典がございます。詳しくはお近くの窓口へお問い合わせ下さい。

6月は日本年金機構より年金額改定通知書が届きます。ご自身の年金額を確認してみましょう。

選べるカタログギフト
おいじーも!
3,000円相当

地元の“おいしい!”を取りそろえました。



対象者 JAに新たに年金受取り口座をご指定いただいた方。



年金額改定通知書(例)

自動車税等の県税、軽自動車税・固定資産税のお支払いは便利で確実な口座振替をご利用下さい!!

税金等のお支払いを口座振替にするとJA・銀行の窓口や市町窓口へ出向く必要がなく、又、指定日に自動で引き落とされ期限を気にすることもなく、安心です。最寄りの窓口で納付される際は、合わせて口座振替の依頼手続きをされますようお勧めいたします。

変わるJA 広がる地域のぎずな

監修＝広島大学
助教 小林元

Q. なぜJAは自己改革に取り組んでいるの？

A. 持続可能な農業と豊かでくらしやすい地域社会を実現するためです

わが国の農業や農村を取り巻く環境は厳しさを増しています。そして、高齢化や少子化、高齢者福祉や子育てなど、さまざまな地域の課題も山積しています。地域の農業とくらしを守り、次代につないでいくために、JAはより一層の取り組みを進めています。これが今、皆さんのJAで取り組んでいる「自己改革」です。

JAの自己改革の基本目標は、「農業者の所得増大」「農業生産の拡大」「地域の活性化」の3つです。組合員の願いやニーズを叶えるために、皆さんのJAは、多様な農業・地域の実態に応じて、自らの創意工夫に基づく積極的かつ多彩な事業と組織活動を展開し、地域の農業とくらしになくてはならない組織となることを目指しています。

JAは自己改革に取り組むことで、「食と農を基軸として地域に根ざした協同組合」としての役割を發揮し、持続可能な農業と豊かでくらしやすい地域社会を実現していきます。

基本目標



農業者の所得増大
農業生産の拡大

地域の活性化

重点実施分野（9分野）

- a 担い手経営体のニーズに応える個別対応
- b マーケットインに基づく生産・販売事業方式への転換
- c 付加価値の増大と新たな需要開拓への挑戦
- d 生産資材価格の引き下げと低コスト生産技術の確立・普及
- e 新たな担い手の育成や担い手のレベルアップ対策
- f 営農・経済事業への経営資源のシフト
- g JA事業を通じた生活インフラ機能の發揮 JAくらしの活動を通じた地域コミュニティの活性化
- h 正・准組合員のメンバーシップの強化
- i 准組合員の「農」に基づくメンバーシップの強化



耕そう、大地と地域のみらい。

ウーマン JA女性組織協議会 通常総会

4月20日(金)、山口県JAビルにて、平成30年度女性組織通常総会が開催されました。各JAの代議員130名が参加し、総会では、29年度の活動・決算の承認、30年度の活動計画など全議案が可決承認されました。「JA女性 ふみだす勇氣 学ぼう・伝えよう・地域とともに!!」の実践最終年度として、協同組合の一員として学習活動をすすめ、引き続き、様々な方法で積極的に取り組んでいくことを申し合わせました。



柳井支部 わいわい講座

4月12日(水)、遊気百菜館2階調理室で、柳井支部わいわい講座を開催しました。全国のフレッシュミズ女性部が商品開発した、「ほめられ酢」を使って「和風ほめられ酢豚・スナップエンドウのおかかマヨ和え・きなこの和風チーズケーキ」の三品を作りました。わいわい講座は、皆でわいわい楽しみながら料理教室を中心に、部員20名で毎月行っています。

現在部員募集中！
興味のある方は是非お声を掛けて下さい。



(お問い合わせは 営農課 井地まで TEL 22-9787)

健康プラザ

「かぜ」に抗菌薬(抗生物質)は効きません ～薬剤耐性菌を減らすためにできること～

小児科部長 脇 和之

いわゆる「かぜ」に抗菌薬(抗生物質)は効かないって知っていましたか? 抗菌薬は、細菌(ばい菌)による感染症の治療薬です。「かぜ」やインフルエンザの原因となるウイルスは細菌ではないため、抗菌薬は効果がありません。

むしろ、不要な抗菌薬の服用で、薬の効かない「薬剤耐性菌」の増加が問題になっています。免疫力が落ちている人、子ども、高齢者がこの耐性菌に感染して悪化すると、薬が効かず、治療が難しくなります。過去には院内感染で問題となるが多かった耐性菌ですが、近年、入院もしていない健康な人が保持するようになってきました。このまま対策をせず耐性菌が増え続ければ、世界での薬剤耐性による死亡者数は現在の年間70万人程度から、2050年には年間1,000万人と約15倍に増加し、がんによる死亡者数を上回ると予想されています。

「風邪だと思うけど、熱が高いから(鼻水が黄色いから)、念のため抗生物質を出しておきましょう」と抗菌薬を処方し、患者さんも抗生物質をもらえたから安心するというのは、日本の診察室でよく見られた光景です。しかし現在では、これが多くの場合、正しくないということが科学的に証明されており、国も不必要な抗菌薬の制限に力を入れています。

細菌感染症に対して抗菌薬は非常に重要な薬です。子どもたちに抗菌薬が効く未来を残すため、我々医師だけ

でなく、患者さん自身にも抗菌薬について正しく理解して頂くことが重要です。

抗菌薬に関するポイント

- ・かぜの時に、自己判断で抗菌薬を飲まない、もらわない。
- ・細菌感染症で抗菌薬が処方された場合、症状が改善しても、指示された用量・用法・服薬期間を守り、最後まで飲みきる。中途半端な抗菌薬服用は治療失敗、薬剤耐性菌増加につながる。
- ・医師の指示で抗菌薬が中止になった場合は、残った薬は捨てる。残った薬を人にあげない。

病気(疾患)	一般的な原因		抗菌薬? ?
	ウイルス	細菌	
かぜ/鼻水	✓		不要
気管支炎/せき・たん(元々元気な成人/子ども)	✓		不要
百日咳		✓	要
インフルエンザ	✓		不要
溶連菌咽頭炎		✓	要
咽頭炎(溶連菌以外)	✓		不要
滲出性中耳炎	✓		不要
尿路感染症		✓	要

抗菌薬がいつも“答え”ではありません

柳井地域でお産のできる施設として、
みなさんの出産・育児を応援しています。

周東総合病院 お産の紹介

Shuto General Hospital Introduction of birth

当院の特徴

- ・陣痛からお産まで同じベッドで過ごせるLDRシステムです。
- ・里帰り分娩ができます。

- ・無痛分娩ができます。
- ・出産後の赤ちゃんは小児科医が診察します。
- ・午後の診察もあります。
- ・全室個室(シャワー・トイレなど完備)
- ・分娩・入院費用は約38万円(正常分娩)です。

山口県厚生農業協同組合連合会 周東総合病院
お電話でのお問い合わせ・ご相談はこちらから TEL:0820-22-3456

周東総合病院 お産 | 検索
<http://www.hsp-shuto.jp>

■ 理事会だより

5月1日開催

決議事項

- (1)平成29年度決算並びに第25年度剰余金処分案について
- (2)平成30年度事業計画について
- (3)第26年度における理事及び監事の報酬の決定について
- (4)退任理事及び退任監事に対する退職慰労金支給について
- (5)合併に伴う退任理事及び退任監事に対する退職慰労金支給について
- (6)第25回通常総代会附議事項について
- (7)定款の一部変更について
- (8)役員退職慰労金規程の一部変更について
- (9)規約及び諸規程の廃止承認について
- (10)南すおう農業協同組合企業年金規約の一部変更について
- (11)信用事業規程の一部変更について
- (12)信用事業方法書の一部変更について
- (13)平成30年度における借入金の最高限度額について
- (14)平成30年度における信用の供与等の最高限度額について
- (15)平成30年度コンプライアンス・プログラムについて
- (16)平成30年度内部監査年間計画について
- (17)利益相反取引に関する承認（結果報告）について
- (18)平成30年度の余裕金運用について

報告事項

- (1)永年勤続及び特別功労表彰について
- (2)平成29年度下半期内部監査の結果について
- (3)平成30年3月末実績検討について
- (4)JAバンク・JA共済に係る苦情等対応状況について
- (5)反社会的勢力等との取引排除及び疑わしい取引の届出・組織犯罪等の防止に係る対応状況について
- (6)事務ミス等の発生状況について
- (7)平成29年度下半期自主検査結果報告について
- (8)平成29年度3月末組合員数および出資口数について
- (9)平成30年度日本農業新聞普及推進計画について
- (10)役員候補者選挙スケジュールについて
- (11)延滞債権の報告について
- (12)余裕金運用に関するリスク情報について
- (13)延滞債権（購買未収金）の状況について
- (14)平成30年度産地交付金の使途について
- (15)平成30年度水稲交付状況について

■ 人事異動

5月15日付

- ・異動（新）
田布施支所係長 木本 純子 総務部付
- ・依願退職
森本 亜弓 4月30日付
推進部推進課

■ 6月青果市場休業日

・6日(水)・13日(水)・20日(水)・27日(水)

ミニテイサービスのご案内

■ 6月19日(火) 平生支部管内

■ 問い合わせ／営農課 井地 TEL22-9787

残留農薬検査報告

検査月：4月

検査機関：一般社団法人 やまぐち食の安心・安全研究センター

検査品目	検体数	結果
アスパラガス	1	検査の結果、いずれも基準値以下で異常は認められませんでした。
いちご	1	
青ねぎ	1	
合計	3	

永年勤続表彰



林 数子
(田布施支所)



杉 登志男
(田布施支所)



井堀 文雄
(農機管理センター)



長野 公一
(金融部)



秋守 茂樹
(経済部営農課)



河村 泰治
(大和支所)



小林 裕次
(平生支所)



寺岡 範之
(金融部金融課)



川尻 奈美子
(監査室)



糸浴 貴恵
(大和支所)

40年勤続

30年勤続

20年勤続

旅行業務廃止のお知らせ

長年ご愛顧頂いております「旅行センター」につきましては、県1J A合併後の体制を踏まえ、平成30年10月31日を以って業務を廃止する事となりました。

皆様方には、ご不便をおかけすることとなりますが、何卒ご理解くださいますようお願い申し上げます。なお、廃止後は、JAグループの「株式会社農協観光」をご利用いただければ幸いです。

また、旅行友の会「旅ing」の会員の皆様へは、6月以降専用口座の解約等の手続きを取らせていただく予定としておりますので、あらかじめご了承ください。

花の海「ひまわり畑」と 元祖瓦そば たかせ 日帰り

旅行実施日 **平成30年7月31日(火)**

旅行代金 **お1人様 10,800円(税込)**

募集人員 **27名様**(最少催行人員20名様)

申込金 **4,000円**(旅行代金に充当します)

募集締切日 **平成30年7月10日(火)**

添乗員 **同行して旅程管理業務を行います**

食事 **昼食1回**(お飲み物代は含まれません)

旅INGの会員で総合ポイントカードをお持ちの方には、ポイントを付加させていただきます。



名物瓦そばとうな茶セット(イメージ)

日時	行程	食事
7/31 (火)	各地—最寄IC— 埴生IC — 花の海「ひまわり畑」— 8:00頃 9:40/10:40	朝:×
	— 元祖瓦そばたかせ — 道の駅北浦街道豊北 — 11:30/12:30 13:20/13:50	昼:○
	— 角島大橋 — 絵堂IC — 最寄IC — 各地 14:05/14:50 18:00頃	夕:×

*コース時間帯は天候・道路状況により変更になる場合がございます。(利用予定J/A会社：第一観光)



道の駅・北浦街道豊北

2016年、道の駅ランキング全国1位になった道の駅です。地元で採れた新鮮野菜、果物、特産品のショッピングコーナーが人気です。



花の海

西日本最大級のシステム農場。7月下旬より、約40万本のひまわり畑がご覧いただけます。

角島大橋

山口県自慢の絶景ポイント「角島大橋」。夏の海はまた違った景色が楽しめます。



旅行企画・実施

JA南すおう旅行センター

山口県柳井市中央三丁目16番1号

☎(0820)22-3922

〈営業時間〉8:30~17:00(平日のみ) 山口県知事登録旅行業第2-124号 総合旅行業務取扱管理者 西川佳男

旅行条件(要約) ※詳しい旅行条件を説明した書面をお渡し致しますので事前にご確認の上、お申し込み下さい。

- 旅行条件に含まれないもの…食事時のお飲み物代及び個人的諸費用
- 旅行条件の基準…この旅行条件は平成30年5月7日を基準としております
- その他の旅行条件は、本条件によるほか別途お渡しする取引条件説明書面、契約書面、最終旅行日程表(しおり)ならびに当社募集型企画旅行業約款によります。
- 申込金…4,000円
- 取消料…下記金額をお取消料として申し受けます
旅行開始日の前日から起算して
・10日目以前に当たる日以降…旅行代金の20%
・7日目以前に当たる日以降…旅行代金の30%
・旅行開始日の前日の解除…旅行代金の40%
・旅行開始日当日の解除…旅行代金の50%
・旅行開始後の解除…旅行代金の100%

愛せと自然に囲まれた、ちよってあしあな花と緑の国

やまぐちフラワーランド
YAMAGUCHI FLORER LAND

開園時間/9:00~17:00
◎休園日 木曜日 12/27~1/1
入園料/おとな500円 こども250円
問合せ/TEL 0820(24)1187

JA南すおう管内で生産された花を植えています♪

▼エキナセア[シャインスピリット]
カラフルな花畑が目引きます!
咲き進んだ花姿もハリネズミのようなユニークな姿に。

ケイトウ [きもの] ▶
鮮やかな毛糸の帽子が並んでいるような花姿が魅力です。

サルビアファリナセア[レア] ▶
別名「ブルーサルビア」
見た目がラベンダーに似ている青紫色の花。涼やかな色のお花畑が広がります♪

各種体験などイベントも必見です!

- ◎ガーデニングフェア5/25(金)~6/6(水)
- ◎ヤマアジサイ展♪ 6/1(金)~6/3(日) ※最終日は16時まで
- ◎初夏の盆栽展 6/16(土)~6/17(日) ※最終日は16時まで
- ◎ガーデニングセミナー「花後の管理(品種紹介)」
6/10(日)13:30~15:00【要予約】講師 岡本 康志
- ◎初夏の山野草展 6/22(金)~6/24(日) ※最終日は16時まで
- ◎山口県オリジナル花きの展示6/30(土)~7/8(日)

雨の季節♪ハーブの香りに癒されて

携帯メール配信▶